

بسمه تعالی

فرم اطلاعات خدمت / زیر خدمت جهت ارائه روی پایگاه اطلاع رسانی اداره کل استاندارد استان کرمانشاه

۱- عنوان خدمت: ارزیابی انطباق کالاهای صادراتی و وارداتی مطابق با استانداردهای ملی و بین المللی		۲- شناسه خدمت 10031458100		
۳- ارائه دهنده خدمت	نام دستگاه اجرایی: اداره کل استاندارد استان کرمانشاه			
	نام دستگاه مادر: سازمان ملی استاندارد			
۴- مشخصات خدمت	شرح خدمت فرآیند صدور مجوز کالاهای صادراتی و وارداتی مشمول استاندارد اجباری (ارزیابی کیفی کالاهای صادراتی و وارداتی مطابق با استانداردهای ملی و بین المللی)			
	نوع خدمت	<input checked="" type="checkbox"/> خدمت به شهروندان (G2C) <input checked="" type="checkbox"/> خدمت به کسب و کار (G2B) <input checked="" type="checkbox"/> خدمت به دیگر دستگاه های دولتی (G2G)	نوع مخاطبین وارد کنندگان و صادر کنندگان	
	ماهیت خدمت	<input type="checkbox"/> حاکمیتی <input checked="" type="checkbox"/> تصدی گری		
	سطح خدمت	<input type="checkbox"/> ملی <input type="checkbox"/> منطقه ای <input checked="" type="checkbox"/> استانی <input type="checkbox"/> شهری <input type="checkbox"/> روستایی		
	رویداد مرتبط با:	<input type="checkbox"/> تولد <input type="checkbox"/> آموزش <input type="checkbox"/> سلامت <input type="checkbox"/> مالیات <input checked="" type="checkbox"/> کسب و کار <input type="checkbox"/> تامین اجتماعی <input type="checkbox"/> ثبت مالکیت	<input type="checkbox"/> تاسیسات شهری <input type="checkbox"/> بیمه <input type="checkbox"/> ازدواج <input type="checkbox"/> بازنشستگی <input type="checkbox"/> مدارک و گواهینامه ها <input type="checkbox"/> وفات <input type="checkbox"/> سایر	
	نحوه آغاز خدمت	<input type="checkbox"/> تقاضای گیرنده خدمت <input checked="" type="checkbox"/> تشخیص دستگاه	<input type="checkbox"/> فرارسیدن زمانی مشخص <input type="checkbox"/> رخداد رویدادی مشخص	
			<input type="checkbox"/> سایر: ...	
			<input checked="" type="checkbox"/> تشخیص دستگاه	

<p>جهت صادرات: تکمیل فرم تقاضانامه صدور گواهینامه انطباق صادراتی (کالاهای دارای علامت کاربرد علامت استاندارد نیاز به اخذ گواهینامه انطباق صادراتی ندارند.) جهت واردات: روش اول: ارزیابی انطباق کالا در مبدا گواهی (COI) ۱- اسناد خرید و اظهار نامه گمرکی و مدارک گمرک (قبض انبارو...) ۲- گواهینامه بازرسی در مبدأ (COI) صادره و تایید شده توسط شرکتهای بازرسی تایید صلاحیت شده ۳- اظهارنامه تولیدکننده MD یا عرضه کننده SD با درج استاندارد (ملی یا بین المللی) یا مشخصات فنی مرتبط ۴- برگه نتایج آزمون TR ممهور به مهر شرکت بازرسی کننده ۵- تعهد مرجوع یا معدوم نمودن کالا (برای فرآورده های غذایی فله ای - نفوذپذیر و فاسد شدنی) روش دوم: ارزیابی انطباق کالا در مقصد ۱- اسناد خرید - ۲ اظهار نامه گمرکی و مدارک گمرک (قبض انبارو ...) روش سوم: ارزیابی انطباق با ثبت کالا و ثبت برند ۱- اسناد خرید و اظهار نامه گمرکی و مدارک گمرک (قبض انبارو ...) ۲- اصل گواهینامه ثبت کالا و یا ثبت برند معتبر به همراه یک نسخه از تصویر آن روش چهارم: ارزیابی انطباق کالاهای خاص (به غیر از کالاهایی که به لحاظ ایمنی و بهداشتی دارای اهمیت است) ۱- اسناد خرید مبنی بر مواد اولیه ، حد واسط و یا خاص بودن کالا ۲- اظهار نامه تولیدکننده MD یا عرضه کننده SD (در صورت وجود) ۳- تعهد نامه واردکننده مبنی بر انطباق کالا با استاندارد یا ضوابط فنی مورد قبول ۴- مجوز تولید کارخانجات صنعتی صادره از سوی مراجع ذیصلاح ۵- قرارداد فی مابین واردکننده و واحد تولیدی (در صورت واردات توسط شرکتهای بازرگانی) روش پنجم: سایر روش های ارزیابی انطباق (به غیر از کالاهایی که به لحاظ ایمنی و بهداشتی دارای اهمیت است) ۱- اسناد خرید مبنی بر ارزش و نوع و تعداد کالا در محموله ۲- تعهدنامه انطباق کالا ۳- اظهارنامه تولیدکننده MD و یا عرضه کننده SD ۴- پروانه بهره برداری مرتبط با کالای وارداتی ۵- قرارداد فی مابین واردکننده و واحد تولیدی ۶- تاییدیه لازم از دستگاه مرتبط با کالای واردات ۷- اظهار نامه گمرکی و مدارک گمرک (قبض انبارو...)</p>	<p>مدارک لازم برای انجام خدمت</p>	
<p>روش اجرایی روش های ارزیابی انطباق کالاهای وارداتی شماره مدرک: ۳۱/۲۳۰/ر تاریخ تصویب اولیه: ۷۹/۱۱/۰۸</p>	<p>قوانین و مقررات بالادستی</p>	
<p>... خدمت گیرندگان در: <input checked="" type="checkbox"/> ماه <input type="checkbox"/> فصل <input type="checkbox"/> سال</p>	<p>آمار تعداد خدمت گیرندگان</p>	<p>۵- هزینه های خدمت</p>
<p>۲ الی ۳ روز</p>	<p>متوسط مدت زمان ارایه خدمت:</p>	
<p>... بار در: <input type="checkbox"/> ماه <input type="checkbox"/> فصل <input type="checkbox"/> سال</p>	<p><input type="checkbox"/> یکبار برای همیشه</p>	
<p>حضور و ارائه نمونه کالا جهت بازرسی، نمونه برداری و آزمون</p>	<p>تعداد بار مراجعه حضوری</p>	
<p>پرداخت بصورت الکترونیک <input type="checkbox"/></p>	<p>هزینه ارایه خدمت (ریال) به خدمت گیرندگان</p> <p>در صادرات: اداره هزینه ای دریافت نمی کند ولی باید مبلغ هزینه آزمون آزمایشگاههای همکار پرداخت گردد.</p> <p>در واردات: ۸در هزار ارزش فوب کالا</p>	
<p><input checked="" type="checkbox"/></p>	<p>شماره حساب (های) بانکی</p> <p>۲۱۷۵۴۴۰۸۰۷۰۰۸ بانک ملی سیبا اداره کل استاندارد اردبیل</p>	

نام سامانه های دیگر		فیلدهای مورد تبادل		استعلام الکترونیکی		استعلام	
<p>آدرس دقیق و مستقیم خدمت در وبگاه در صورت الکترونیکی بودن همه یا بخشی از آن</p> <p>http://coc.isiri.gov.ir</p> <p>نام سامانه مربوط به خدمت در صورت الکترونیکی بودن همه یا بخشی از آن: سامانه صادرات و واردات</p>							
مرحله خدمت		نوع ارائه		رسانه ارتباطی خدمت			
در مرحله اطلاع رسانی خدمت		الکترونیکی		<input checked="" type="checkbox"/> اینترنتی (مانند وبگاه دستگاه) <input type="checkbox"/> تلفن همراه (برنامه کاربردی) <input type="checkbox"/> پست الکترونیک <input type="checkbox"/> ارسال پستی <input type="checkbox"/> تلفن گویا یا مرکز تماس <input checked="" type="checkbox"/> پیام کوتاه <input type="checkbox"/> سایر(باذکر نحوه دسترسی)			
در مرحله درخواست خدمت		غیرالکترونیکی		مراجعه حضوری <input type="checkbox"/> جهت احراز اصالت فرد <input checked="" type="checkbox"/> جهت احراز اصالت مدرک <input type="checkbox"/> نبود زیرساخت ارتباطی مناسب <input type="checkbox"/> سایر:			
در مرحله ارائه خدمت		الکترونیکی		<input checked="" type="checkbox"/> اینترنتی (مانند وبگاه دستگاه) <input type="checkbox"/> تلفن همراه (برنامه کاربردی) <input type="checkbox"/> پست الکترونیک <input type="checkbox"/> ارسال پستی <input type="checkbox"/> تلفن گویا یا مرکز تماس <input type="checkbox"/> پیام کوتاه <input type="checkbox"/> دفاتر پیشخوان شماره قرارداد واگذاری خدمات به دفاتر پیشخوان: <input type="checkbox"/> عناوین مشابه دفاتر پیشخوان <input type="checkbox"/> سایر(باذکر نحوه دسترسی)			
در مرحله تولید خدمت (فرایند داخل دستگاه یا ارتباط با دیگر دستگاه ها)		غیرالکترونیکی		مراجعه حضوری			
مرحله تولید خدمت (فرایند داخل دستگاه یا ارتباط با دیگر دستگاه ها)		الکترونیکی		<input checked="" type="checkbox"/> اینترنتی (مانند درگاه دستگاه) <input type="checkbox"/> اینترنتی (مانند اینترانت داخلی دستگاه یا ERP) <input type="checkbox"/> پست الکترونیک <input type="checkbox"/> سایر (باذکر نحوه دسترسی)			
در مرحله ارائه خدمت		الکترونیکی		<input checked="" type="checkbox"/> اینترنتی (مانند وبگاه دستگاه) <input type="checkbox"/> تلفن همراه (برنامه کاربردی) <input type="checkbox"/> پست الکترونیک <input type="checkbox"/> ارسال پستی <input type="checkbox"/> تلفن گویا یا مرکز تماس <input checked="" type="checkbox"/> پیام کوتاه <input type="checkbox"/> دفاتر پیشخوان شماره قرارداد واگذاری خدمات به دفاتر پیشخوان: <input type="checkbox"/> عناوین مشابه دفاتر پیشخوان <input type="checkbox"/> سایر(باذکر نحوه دسترسی)			
در مرحله ارائه خدمت		غیرالکترونیکی		مراجعه حضوری <input type="checkbox"/> جهت احراز اصالت فرد <input checked="" type="checkbox"/> جهت احراز اصالت مدرک <input type="checkbox"/> نبود زیرساخت ارتباطی مناسب <input type="checkbox"/> سایر:			

غیر الکترونیکی	دستهای (Batch)	برخط online	استعلام الکترونیکی		مبلغ (در صورت پرداخت هزینه)	فیلدهای مورد تبادل	نام سامانه های دستگاه دیگر	نام دستگاه دیگر	۸-ارتباط خدمت با سایر دستگاههای دیگر
			برخط online	دستهای (Batch)					
<input type="checkbox"/>	<input type="checkbox"/>	<input type="checkbox"/>	<input type="checkbox"/>	<input type="checkbox"/>					
<input type="checkbox"/>	<input type="checkbox"/>	<input type="checkbox"/>	<input type="checkbox"/>	<input type="checkbox"/>					
<input type="checkbox"/>	<input type="checkbox"/>	<input type="checkbox"/>	<input type="checkbox"/>	<input type="checkbox"/>					
<input type="checkbox"/>	<input type="checkbox"/>	<input type="checkbox"/>	<input type="checkbox"/>	<input type="checkbox"/>					
اگر استعلام غیرالکترونیکی است، استعلام توسط:			<input type="checkbox"/> دستگاه	<input type="checkbox"/> مراجعه کننده					
			<input type="checkbox"/> دستگاه	<input type="checkbox"/> مراجعه کننده					
			<input type="checkbox"/> دستگاه	<input type="checkbox"/> مراجعه کننده					
									۹- عناوین فرایندهای خدمت
									۱
									۲
									۳
									...



سازمان ملی استاندارد ایران



نمودار گردش کار صدور گواهینامه انطباق کالاهای صادراتی

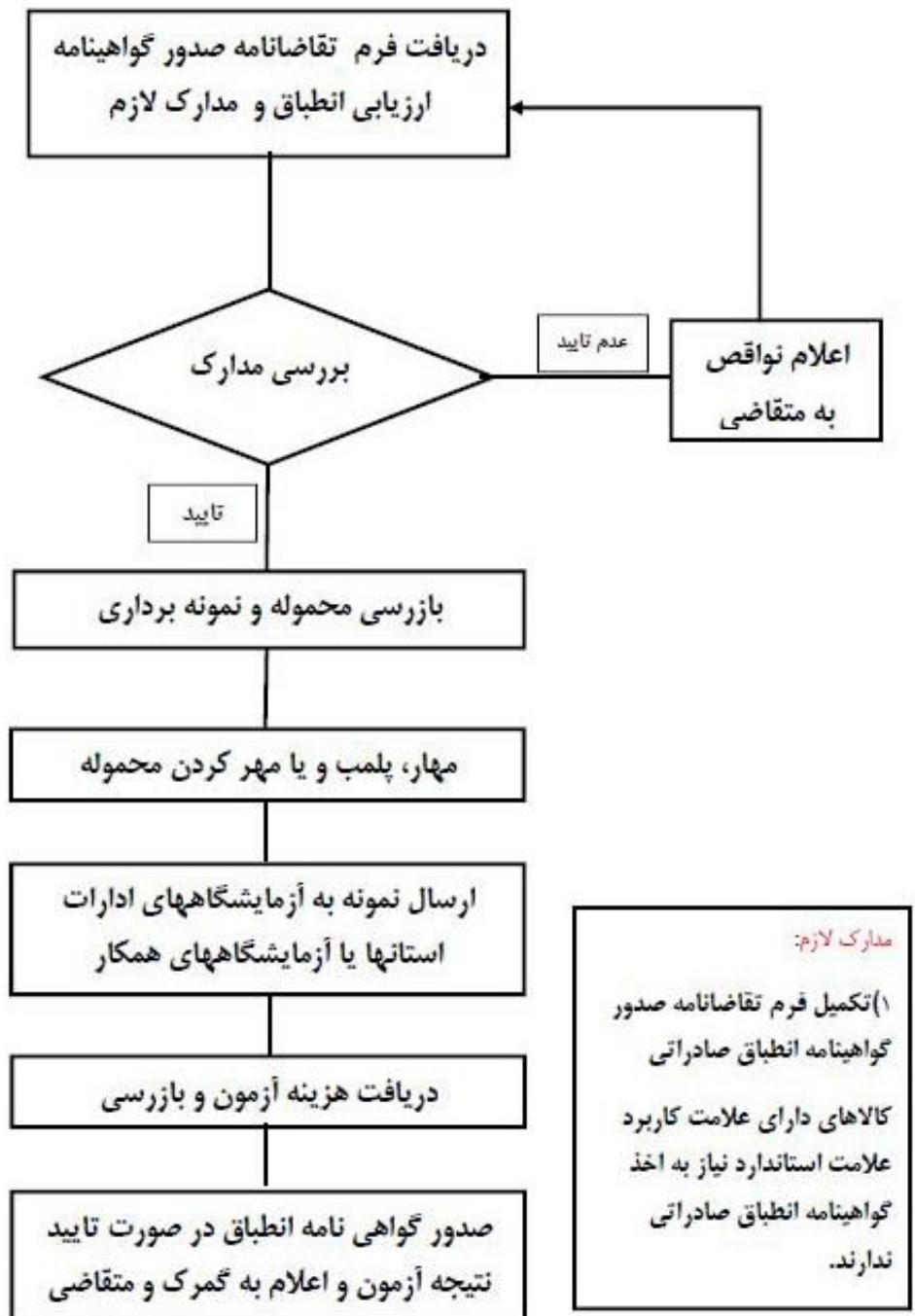

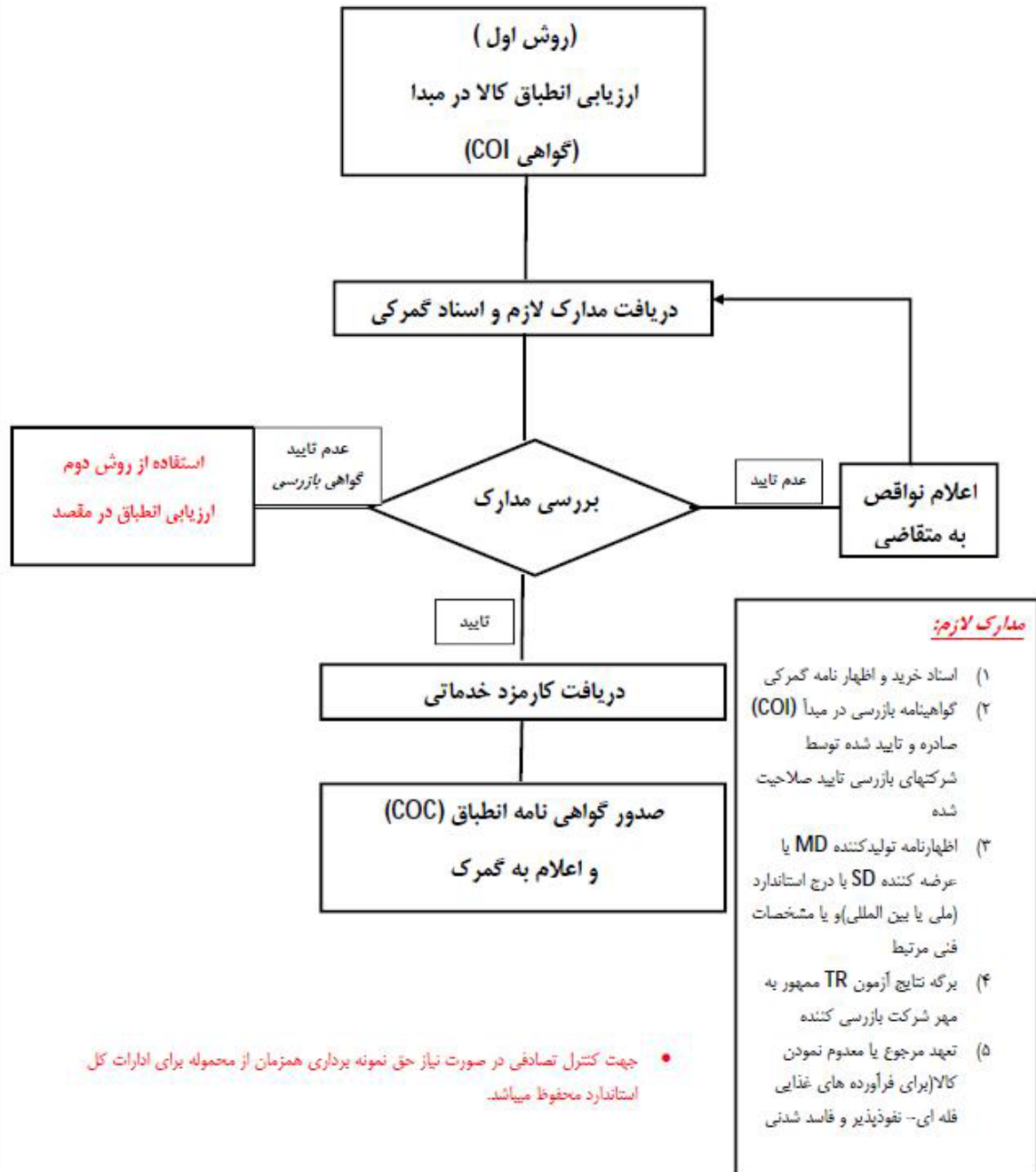



سازمان ملی استاندارد ایران



نمودار گردش کار صدور گواهینامه ارزیابی انطباق از طریق ارزیابی کالا در مقصد

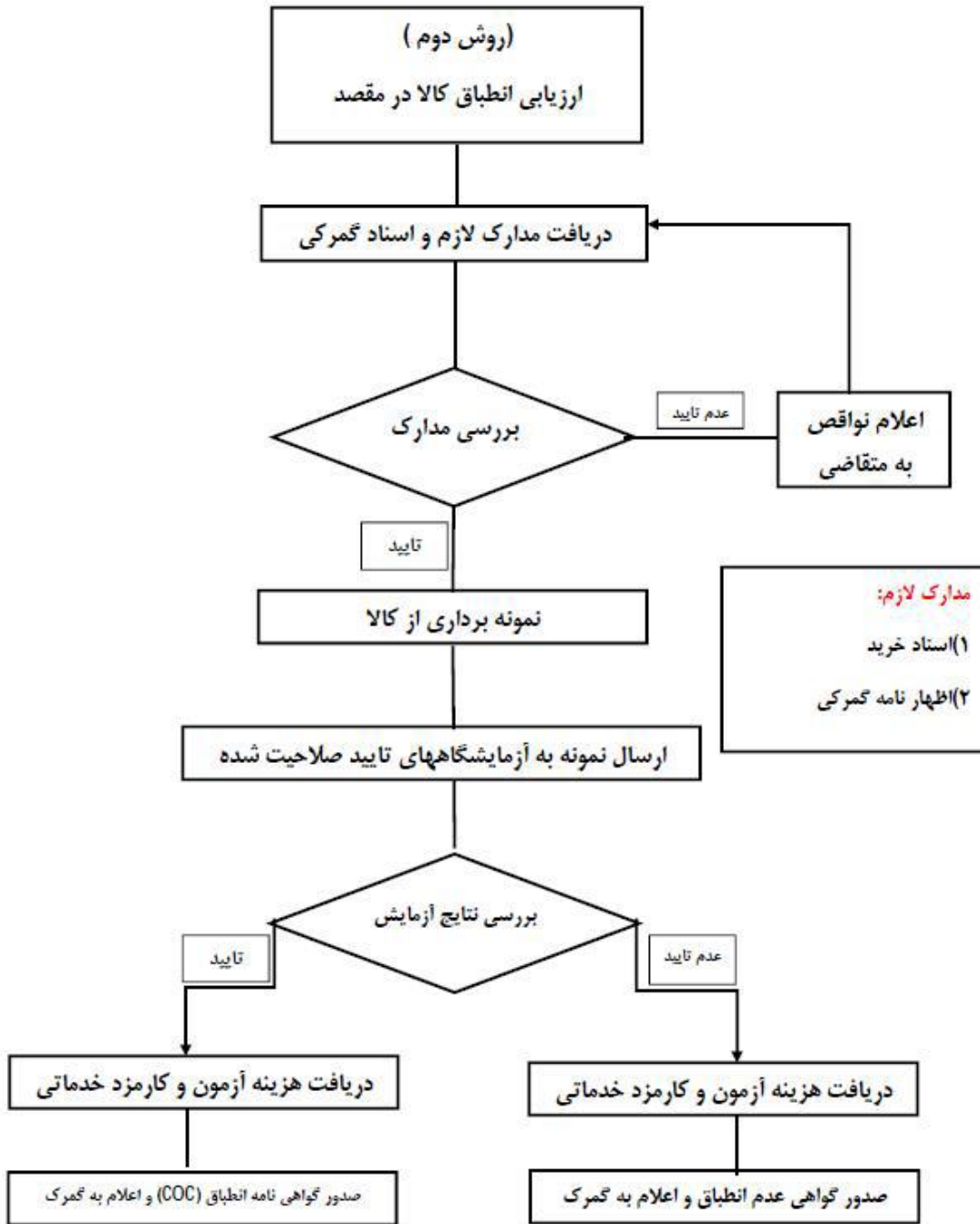

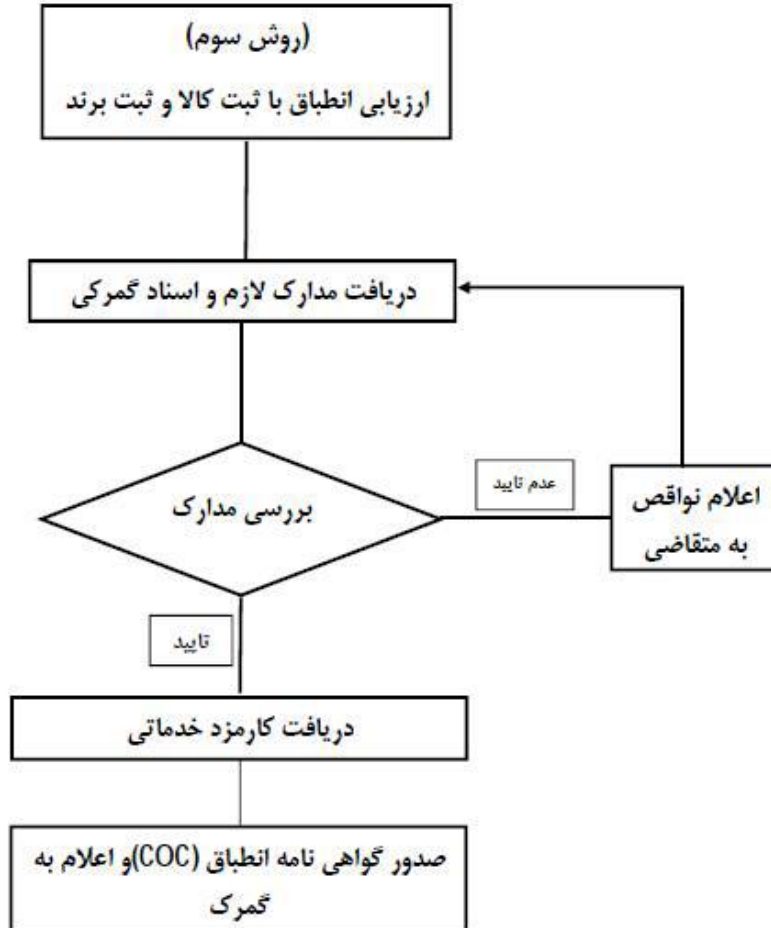

مدارک لازم:

- ۱) اسناد خرید و اظهار نامه گمرکی
- ۲) اصل گواهینامه ثبت کالا و یا ثبت برند معتبر به همراه یک نسخه از تصویر آن

• جهت کنترل تصادفی در صورت نیاز حق نمونه برداری همزمان از محموله برای ادارات کل استاندارد محفوظ می باشد.



سازمان ملی استاندارد ایران



نمودار گردش کار صدور گواهینامه انطباق از طریق انطباق کالاهای خاص

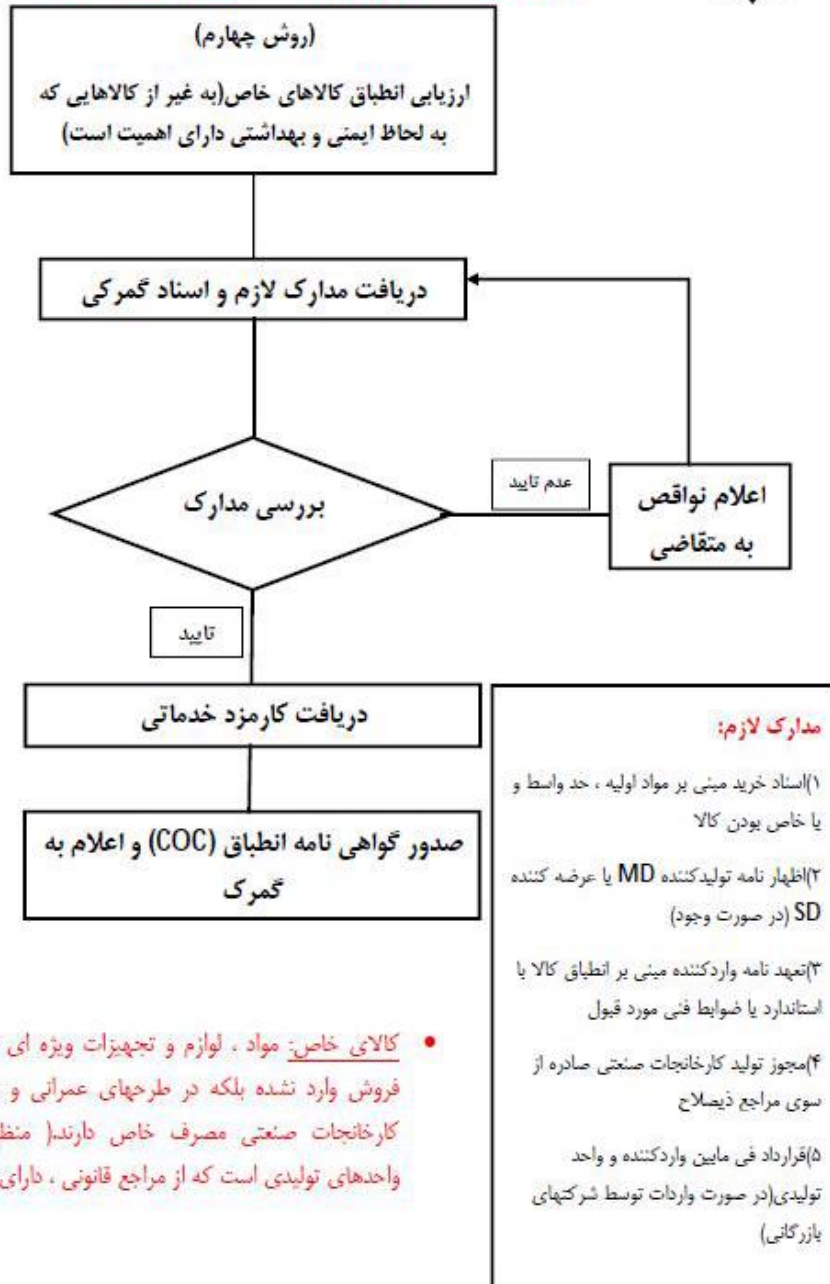

- کالای خاص: مواد ، لوازم و تجهیزات ویژه ای میباشند که با قصد عرضه و فروش وارد نشده بلکه در طرحهای عمرانی و تاسیسات زیر بنایی کشور یا کارخانجات صنعتی مصرف خاص دارند(منظور از کارخانجات صنعتی ، واحدهای تولیدی است که از مراجع قانونی ، دارای مجوز تولید میباشند.)



سازمان ملی استاندارد ایران



نمودار گردش کار صدور گواهینامه انطباق از طریق سایر روشهای ارزیابی انطباق

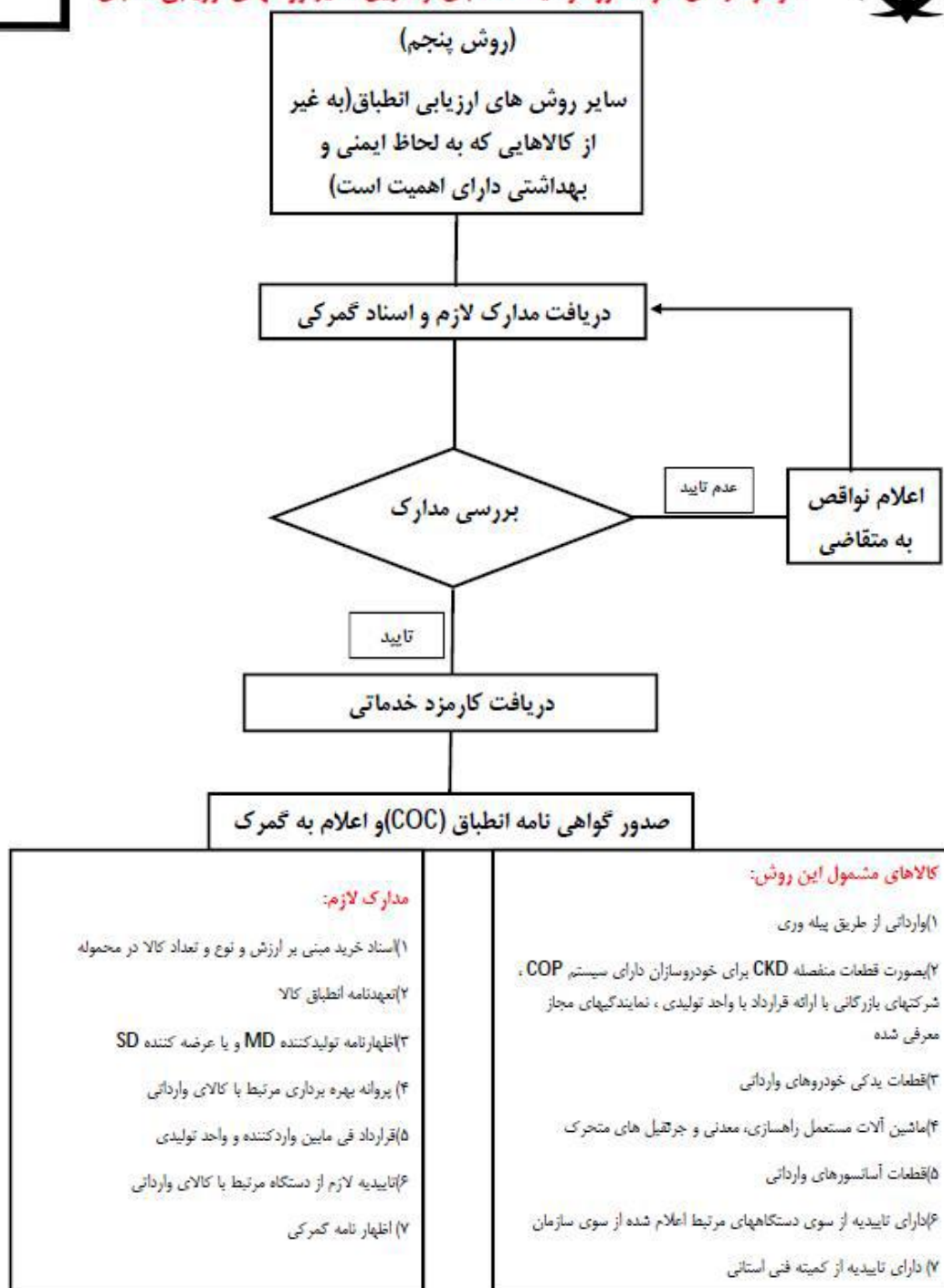

شیوه نامه صدور گواهینامه
ثبت کالای صادراتی
(COER)

*Certificate of Exported Commodity
Registration*

طبق بند ۱۲ مصوبات یکصد و هفتمین اجلاس شورای عالی استاندارد، کالاهای صادراتی مشمول اجرای مقررات استاندارد اجباری به یکی از طرق زیر مورد ارزیابی انطباق قرار می گیرند :

- بر اساس استاندارد ملی ایران
- براساس استاندارد تعیین شده توسط کشور هدف
- براساس استانداردهای بین المللی مورد قبول طرفین
- بر اساس مشخصات فنی اظهار شده توسط مراجع قانونی و یا ذیصلاح کشور هدف

جهت اجرای کارآمد مصوبه شورای عالی استاندارد، اطمینان از کیفیت کالای صادراتی با استاندارد یا مشخصات فنی مورد قبول کشور خریدار (مقصد صادراتی) ، تسهیل در صادرات کالاهای مشمول استاندارد اجباری و جلوگیری از کنترل‌های غیر ضروری و کاهش هزینه های نظارت، برای صادرات کالاهایی که دارای پروانه کاربرد نشان استاندارد ایران نمی باشند یا اینکه خریدار تقاضای عدم درج نشان استاندارد بر روی کالای دارای پروانه کاربرد را دارد، فرایند صدور گواهینامه ثبت کالای صادراتی (به استثناء ۶ قلم کالای کشاورزی) به شرح ذیل می باشد:

الف - فرآیند صدور گواهینامه ثبت کالای صادراتی بر اساس استاندارد ملی ایران (بدون درج نشان استاندارد ملی بر روی کالا)، استاندارد تعیین شده توسط کشور هدف ، براساس استانداردهای بین المللی مورد قبول طرفین و یا مشخصات فنی اظهار شده توسط مراجع قانونی و یا ذیصلاح کشور هدف

۱-ارائه درخواست دریافت **گواهینامه ثبت کالای صادراتی** توسط متقاضی به اداره کل استاندارد استان مبدا تولید کالا

۲- معرفی متقاضی به احدی از شرکتهای بازرسی دارای صلاحیت

۳-ارائه مدارک و مستندات (ذکر شده در چک لیست) به شرکت بازرسی دارای صلاحیت توسط متقاضی

۴- کالا بر اساس استاندارد یا مشخصات فنی مورد قبول کشور خریدار (مقصد صادراتی) با مجوز اداره کل استاندارد استان و زیر نظر شرکت بازرسی کالا دارای صلاحیت تولید می شود.
تبصره : در صورتی که کالای صادراتی با مشخصاتی متفاوت با استاندارد ملی ایران تولید شود، نشانه گذاری آن باید به گونه ای باشد که از کالای دارای نشان استاندارد ، متمایز (مشخص کردن مخصوص صادرات) باشد.

۵- پس از تولید و انجام آزمون، در صورت انطباق کالا با استاندارد یا مشخصات فنی مربوطه گواهینامه بازرسی انطباق محصول صادر می گردد.

۶- گواهینامه بازرسی به همراه فایل اسکن شده از کلیه مدارک و مستندات (از جمله متن استاندارد، نتایج آزمون و ...) به اداره کل استاندارد استان ارسال می گردد.

۷- تولید کننده، تعهدنامه کتبی محضری مبنی بر عدم توزیع و فروش این کالاها در داخل کشور را به اداره کل ارائه نمایند.

۸- اداره کل پس از بررسی مدارک ارسالی از سوی شرکت بازرسی و در صورت پذیرش، گواهینامه ثبت کالای را صادر می نماید.

۹- پس از صدور گواهینامه اطلاعات گواهی صادره به همراه رونوشت گواهی را جهت بارگزاری بر روی پورتال سازمان به دفتر ارزیابی کیفیت کالاهای صادراتی و وارداتی ارسال می نمایند.

۱۰- در هنگام خروج کالا، ادارات کل استاندارد در مبادی خروجی، نسبت به صدور گواهی انطباق محموله با استناد به گواهینامه انطباق محصول صادراتی اقدام می نمایند.

۱۱- اداره کل استاندارد استان جهت اعمال نظارت عالیه می تواند در هنگام صدور کالا بصورت تصادفی از کالا نمونه برداری و آزمون انجام و نتایج آن را در سابقه صادرکننده درج و در صورت مغایرت نسبت به ابطال و ضبط گواهینامه اقدام نماید.

۱۲- در صورت درخواست متقاضی و احراز استمرار شرایط هنگام صدور ثبت اولیه گواهی کالای صادراتی و سوابق مثبت در کنترل‌های تصادفی، گواهینامه های صادره در سالهای آتی با مدت زمان یکسال تمدید می گردد.

یادآوری:

- در صورت عدم وجود شرکت بازرسی در یک استان یا تمایل اداره کل استاندارد استان، کلیه مراحل فوق می تواند توسط اداره کل استاندارد استان انجام شود.

- برای سایر محموله ها که صادر کننده تمایل به ثبت کالای صادراتی نداشته باشد، کما فی السابق ارزیابی انطباق هر محموله به صورت جداگانه بر اساس استاندارد مورد قبول کشور مقصد یا مشخصات فنی اظهار شده توسط مراجع قانونی و یا ذیصلاح کشور هدف انجام می شود و در نهایت برای محموله ها گواهینامه انطباق (COC) یا عدم انطباق (NCR) صادر می گردد.

نحوه اعتبار دهی به مشخصات فنی اظهار شده توسط مراجع قانونی و یا ذیصلاح کشور هدف

ارائه قرارداد معتبر با خریدار خارجی که در آن به مشخصات فنی کالا اشاره شده و به تایید اتاق بازرگانی کشور خریدار و سفارت ایران در آن کشور و در نهایت وزارت امور خارجه رسیده و حداقل حاوی اطلاعات زیر باشد:

- ۱- به زبان فارسی و یا انگلیسی نوشته شده باشد،
- ۲- مشخصات و آدرس خریدار و فروشنده،
- ۳- نام کالا، مدل (در صورت لزوم)، نام تجاری کالا، مشخصات فنی کالا و حدود مجاز قابل پذیرش آنها توسط خریدار،
- ۴- مقدار و حجم کالا و مدت اجرای قرارداد جهت ارسال تدریجی (در صورت لزوم) به کشور هدف،
- ۵- امضاء طرفین قرارداد،
- ۶- ارائه تعهدات لازم مبنی بر تایید انطباق کالا با مشخصات فنی و پذیرش مسئولیت های آن

عنوان : پذیرش مقررات و شرایط دریافت گواهینامه ثبت کالای صادراتی

- ۱- سازمان ملی استاندارد ایران برای اطمینان از انطباق مداوم کالای ثبت شده یا در جریان ثبت با استانداردهای مورد قبول اظهار شده حق دارد در هر زمان هنگام ثبت و یا بعد از آن کالا را مورد ارزیابی قرار دهد و هزینه چنین ارزیابی ، بعهدہ متقاضی ثبت کالا خواهد بود.
- ۲- سازمان ملی استاندارد ایران حق دارد بر اساس یافته های جدید نظرات خود را بازنگری نماید و متقاضی ملزم به پذیرش و رعایت آنهاست.
- ۳- کلیه مسئولیت های کالای ثبت شده در ارتباط با متضرر شدن خریداران ، مصرف کنندگان و..... با متقاضی ثبت کالا در سازمان ملی استاندارد ایران است و متقاضی ملزم به تامین خسارتهای وارده می باشد.
- ۴- سازمان ملی استاندارد ایران بدون اخذ مجوز کتبی از متقاضی ، اطلاعات دریافتی و یا نتایج بررسی های خود را منتشر و در اختیار دیگران قرار نخواهد داد .
- ۵- مدت اعتبار گواهینامه ثبت کالا از زمان صدور یک سال می باشد و متقاضی موظف است دو ماه قبل از اتمام اعتبار گواهینامه با ارائه مدارک مورد نیاز اقدام به تمدید گواهینامه مزبور نماید .
- ۶- در صورت عدم انطباق کالای ثبت شده با استاندارد یا مشخصات فنی اظهار شده، سازمان ملی استاندارد ایران مختار و مجاز است نسبت به تعلیق یا ابطال گواهینامه ثبت کالای صادراتی اقدام نماید.

اینجانب مدیر عامل شرکت متقاضی ثبت کالای صادراتی
..... با نام تجاری جهت صادرات به کشور / کشورهای
..... موارد فوق الذکر را به دقت مطالعه کرده و می پذیرم .

نام متقاضی :

امضاء مجاز و مهر شرکت :

تاریخ :

عنوان : چک لیست دریافت گواهینامه ثبت کالای صادراتی (COER)

۱. تقاضای ثبت کالای صادراتی توسط تولید کننده
۲. فرم تکمیل شده پذیرش مقررات و شرایط دریافت گواهینامه
۳. اظهار نامه انطباق تولید کننده کالا (MD)
۴. اعلام استاندارد (ها) ، ضوابط فنی قابل قبول و درج آن (ها) در اظهار نامه
۵. ارائه یک نسخه از استاندارد(ها) ، ضوابط فنی حاکم بر کالا
۶. نتیجه آزمون کالا (T.R)
۷. ارائه نمونه شاهد توسط متقاضی
۸. سند مربوط به کیفیت کالا (گواهی محصول) (در صورت وجود)
۹. سند مربوط به سیستم مدیریت کیفیت واحد سازنده کالا (در صورت وجود)
۱۰. گزارش و مدارک حاوی اطلاعات بیشتر و کاملتر در مورد واحد سازنده کالا
۱۱. تصویر پروانه بهره برداری واحد تولیدی

نام کالا : نام تجاری کالا :

نام سازنده کالا :

کشور مقصد صدور کالا :

آدرس واحد تولیدی: تلفن: نامبر:

پست الکترونیک:



شماره :
تاریخ صدور :
تاریخ اعتبار :

جمهوری اسلامی ایران
سازمان ملی استاندارد ایران

Certificate of Exported Commodity Registration
گواهینامه ثبت کالای صادراتی

نام تولید کننده :
نام کالا :
علامت تجاری :
مبادی گمرکی صدور کالا :
کشور / کشورهای هدف صادراتی :
آدرس تولید کننده :
تلفن :
نمابر :
آدرس پست الکترونیک:
Email:

این گواهینامه به استناد بند ۶ بسته حمایت از تولید با کیفیت و تسهیل تجارت(صادرات) صادر گردیده است.

شماره استاندارد / استانداردها مرتبطه:
مشخصات فنی مورد تایید کشور هدف (مقصد) :
- در صورتیکه کالا بر اساس مشخصات فنی اظهار شده توسط مراجع قانونی و یا ذیصلاح کشور هدف تولید شده باشد، مشخصات فنی تایید شده باید بیوست گواهینامه گردد.

- ۱- صادر کننده موظف است در هر بار استفاده از گواهینامه به منظور ثبت در ظهر آن و نمونه برداری تصادفی از محموله ها نسبت به ارائه اصل آن به اداره کل استاندارد استان اقدام نماید.
- ۲- اعتبار این گواهینامه به مدت یک سال از تاریخ صدور می باشد و برای کالاهای دارای مشخصات فنی تا پایان تاریخ ذکر شده در قرارداد بین فریدار و فروشنده (صادر کننده) می باشد.
- ۳- تمدید این گواهینامه مشروط به تأیید مطابقت نتایج آزمون مداخل یک بار نمونه برداری تصادفی در طول سال، از سوی ادارات کل استاندارد استان می باشد.

نام و نام خانوادگی :

..... مدیر کل استاندارد استان